Newton

Quem se prepara, não para.

Wi-Fi nas áreas de convivência

Wi Fi

Veja como é fácil se conectar!

Android. IOS. Windows

PARA SISTEMA OPERACIONAL ANDROID

Na tela de acesso à rede WI-FI selecione a opção NEWTON-ACAD. Em seguida, selecione CONECTAR-SE À REDE.

1

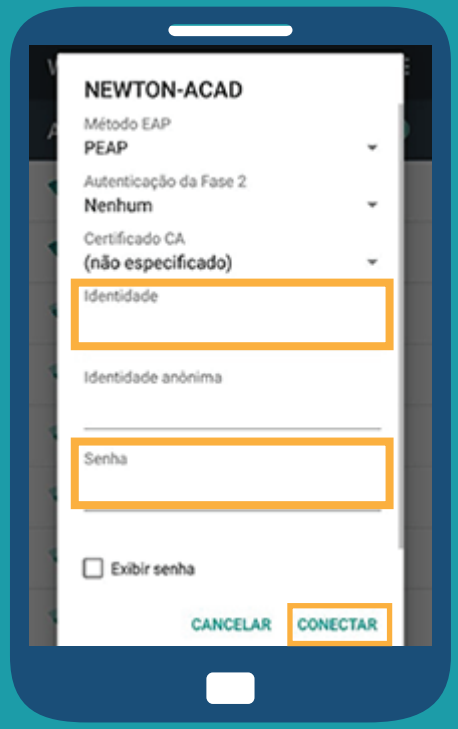

2

Nos campos IDENTIDADE e SENHA, digite o mesmo usuário e senha que utiliza para acessar os computadores da Newton e selecione CONECTAR.

Nos demais campos mantenha as informações:

- Método EAP: PEAP
- Autenticação de fase 2: Não especificado
- Certificado de CA: Deixe em branco
- Identidade anônima: Deixe em branco

Newton

PARA SISTEMA OPERACIONAL ANDROID

Quando aparecer a mensagem NEWTON-ACAD CONECTADO, o dispositivo estará pronto para navegar na Internet.

3

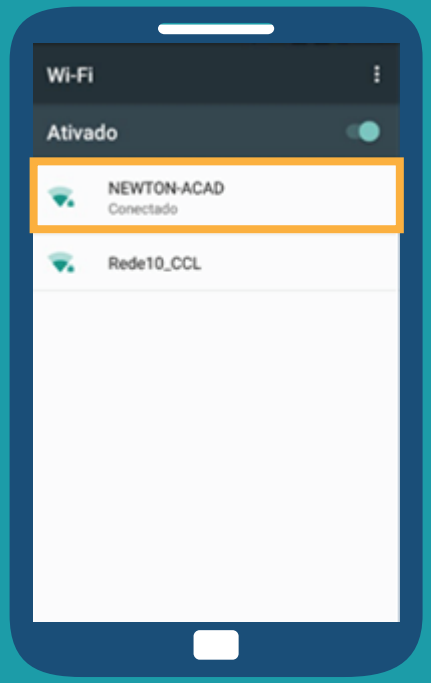

Para excluir os dados de conexão nesta rede e evitar que o dispositivo se conecte automaticamente, selecione a opção NEWTON-ACAD e em seguida selecione ESQUECER A REDE.

4

Newton

PARA SISTEMA OPERACIONAL IOS

Na tela de acesso à rede WI-FI selecione a opção NEWTON-ACAD.

1

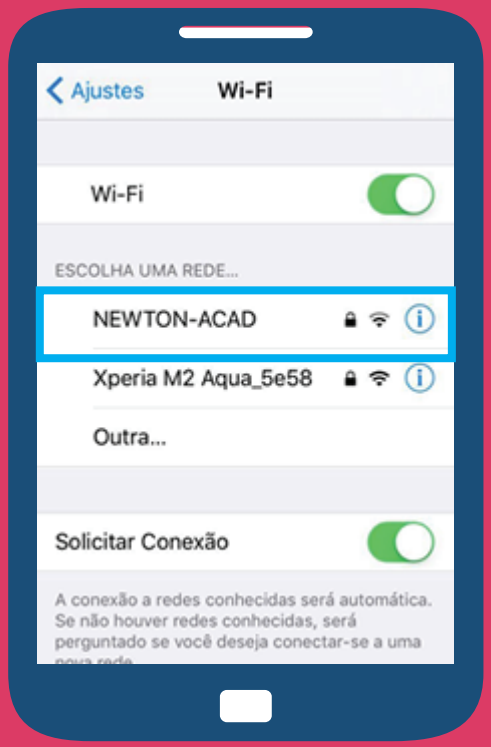

2

Nos campos NOME DE USUÁRIO e SENHA, digite o mesmo usuário e senha que utiliza para acessar os computadores da Newton e selecione CONECTAR.

Na tela seguinte selecione a opção CONFIAR.

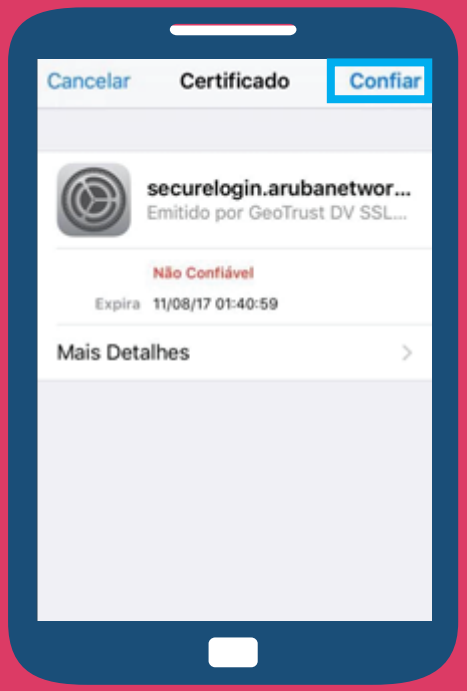

Quando aparecer a mensagem NEWTON-ACAD CONECTADO, o dispositivo estará pronto para navegar na Internet.

Newton

PARA SISTEMA OPERACIONAL IOS

Para excluir as credenciais de acesso NEWTON-ACAD salvas no dispositivo, na tela de acesso à rede WI-FI, selecione o nome da rede que deseja excluir.

3

4

Na tela seguinte selecione a opção ESQUECER ESTA REDE e selecione a opção ESQUECER.

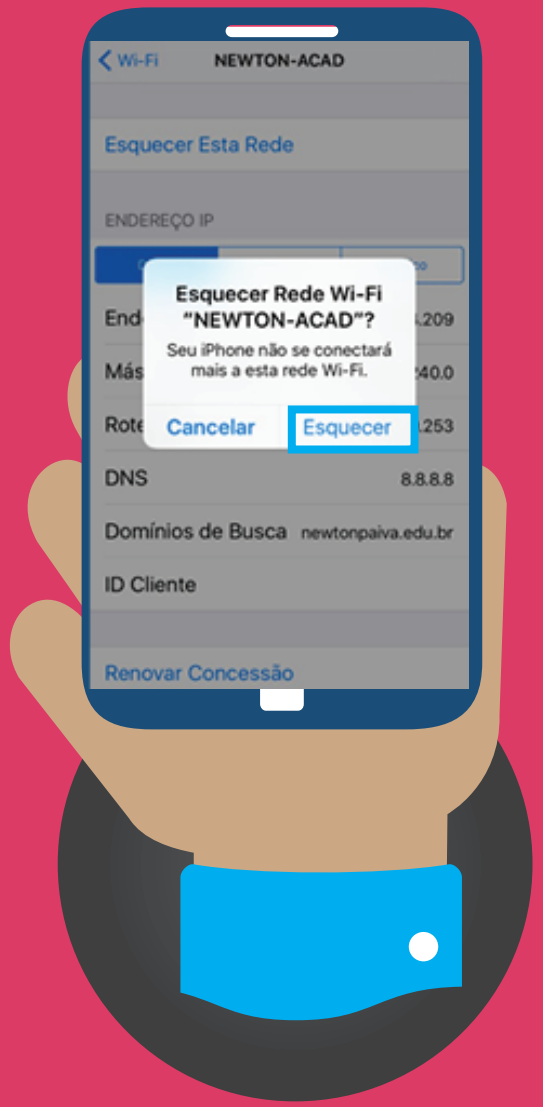

Newton

PARA SISTEMA OPERACIONAL WINDOWS

1

Na tela de acesso à rede Wi-Fi selecione a opção NEWTON-ACAD e clique em CONECTAR.

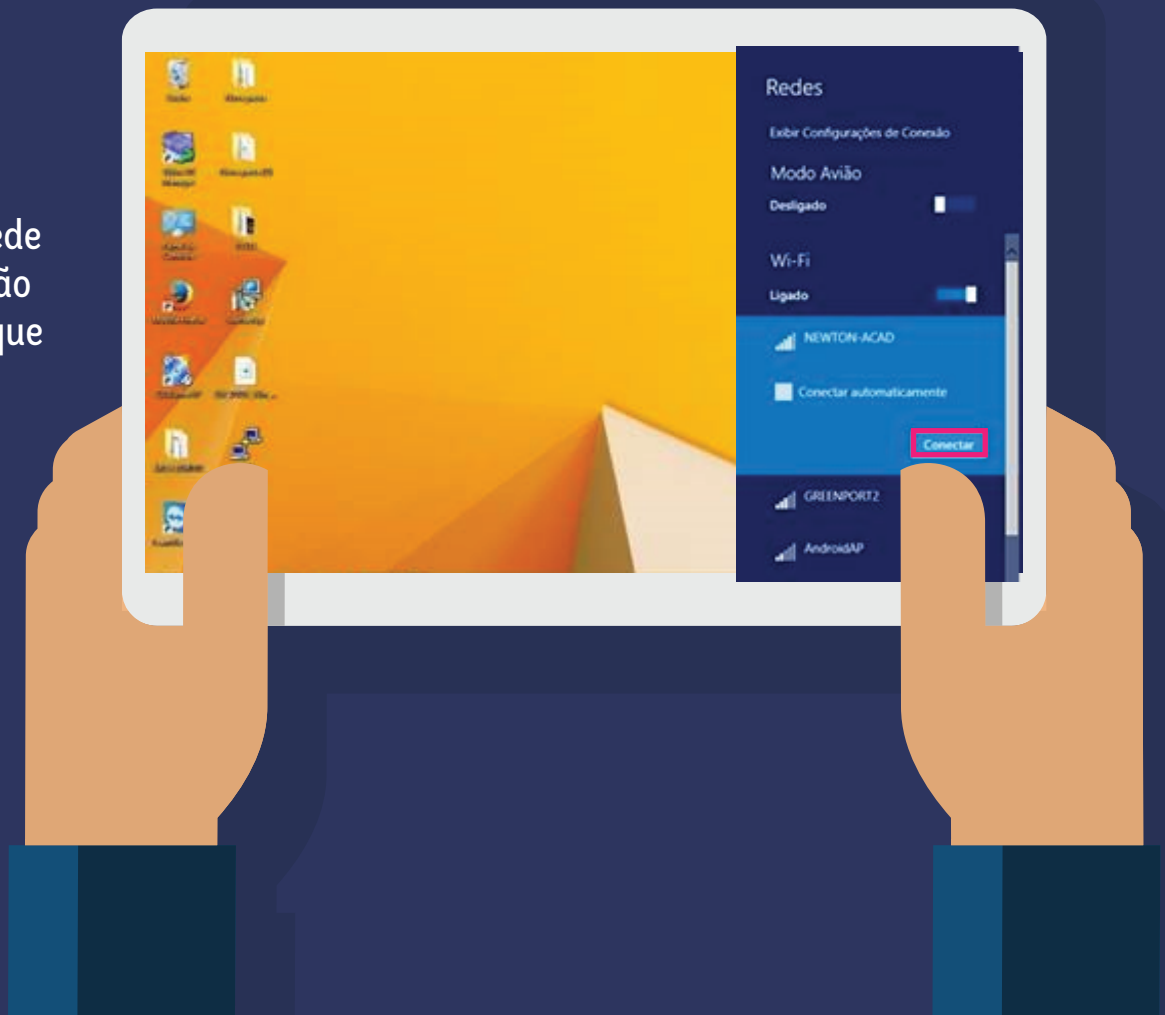

2

Nos campos IDENTIDADE e SENHA, digite o mesmo usuário e senha que utiliza para acessar os computadores da Newton e selecione CONECTAR.

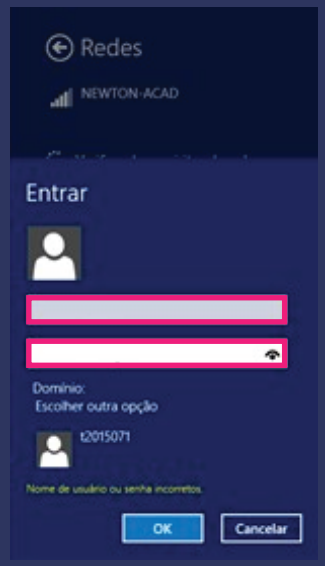

Quando aparecer a mensagem NEWTON-ACAD CONECTADO, o dispositivo estará pronto para navegar na Internet.

Newton

PARA SISTEMA OPERACIONAL WINDOWS

3

Para excluir as credenciais de acesso NEWTON-ACAD salvas no dispositivo, na tela de acesso à rede WI-FI, clique em CONFIGURAÇÕES DE REDE.

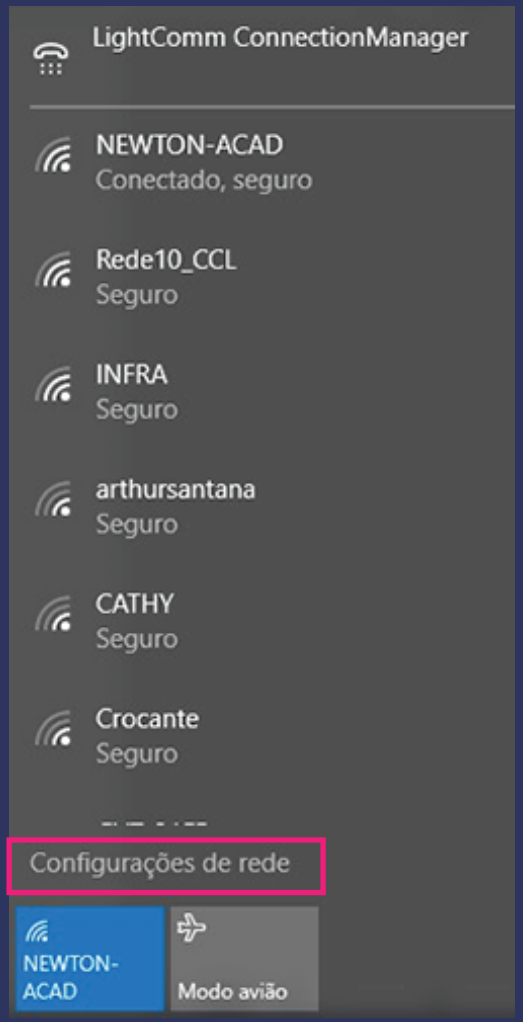

4

Selecione a opção GERENCIAR CONFIGURAÇÕES DE WI-FI.

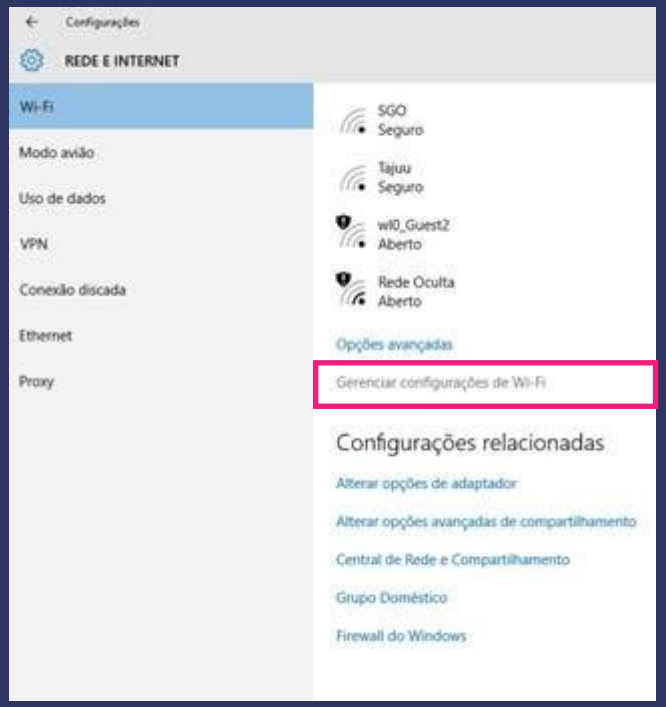

Selecione a rede NEWTON-ACAD e clique em REMOVER.

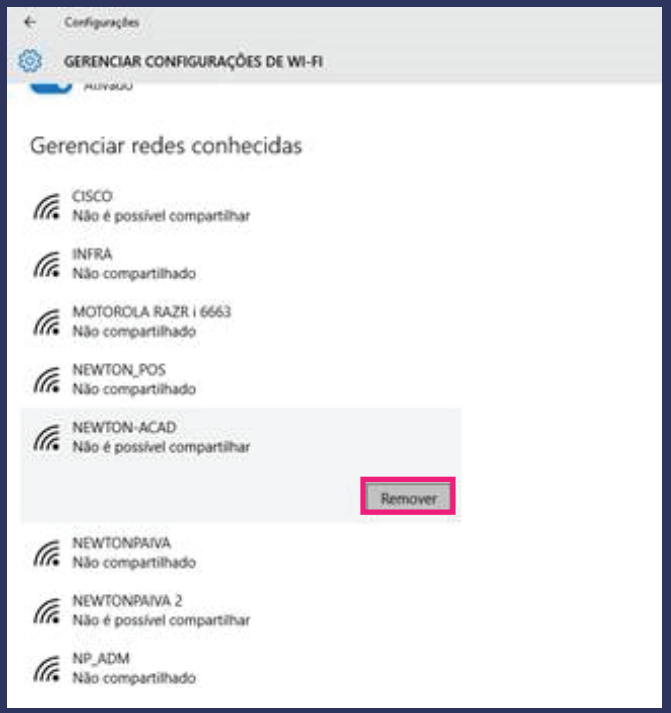

Newton

Wi Fi

APROVEITE!

Newton

Quem se prepara, não para.